

# Confitebor tibi Domine

Psalm 111:1-3

Andrea Gabrieli (c.1532-1585)

Cantus (part 1 of 5)

*Sacrae cantiones quinque vocum, liber primus* (Gardano press, Venice, 1565)

1 5  
Con - fi - te - bor ti - bi Do - mi - ne in to - to cor -  
de me - o; In con - si - li - o ju - sto -  
15 20 1  
rum, in con - si - li - o ju - sto - rum,  
25 30 1  
et con - gre - ga - ti - o - ne. et con - gre - ga - ti - o - ne.  
35 40  
Ma - gna o - pe - ra Do - mi - ni, ex - qui - si -  
ta in om - nes vo - lun - ta - tes e - jus, ex - qui - si - ta in om - nes vo -  
45  
lun - ta - tes e - jus. Con - fes - si - o, con - fes - si - o et ma - gni - fi - cen - ti -  
50 55  
a o - pus e - jus; Et ju - sti - ti - a e - jus, et  
60  
ju - sti - ti - a e - jus, et ju - sti - ti - a e - jus ma - net in sæ - cu -  
65  
lum, ma - net in sæ - cu - lum, ma - net in sæ - cu - lum sæ - cu - li,

70

et ju - sti - ti - a e - - - jus, et ju - sti - ti - a e -

75

80

85

lum sæ - cu - li, ma - net in sæ - cu - lum, ma - net in sæ - cu - lum sæ - cu - li.

# Confitebor tibi Domine

Psalm 111:1-3

Andrea Gabrieli (c.1532-1585)

Altus (part 2 of 5)

*Sacrae cantiones quinque vocum, liber primus* (Gardano press, Venice, 1565)

5  
Con - fi - te - bor ti - bi Do-mi - ne in to - to cor-de me -

10  
o, in to-to cor-de me - o; In con-si - li - o ju - sto -

15 20  
- rum, in con-si - li - o ju - sto - rum, in con-si - li -

25 1  
o ju - sto - rum, et con-gre - ga - ti - o - ne. Ma - gna

30  
o - pe-ra Do - mi - ni, ma - gna o - pe-ra Do - mi - ni, ex -

35 40  
- qui - si - ta in om - nes vo-lun - ta - tes e - jus, ex - qui - si - ta in om -

45  
- nes vo-lun - ta - tes e - jus. Con - fes - si - o, con - fes - si - o et ma-gni - fi -

50  
cen - ti - a o - pus e - jus, et ma-gni - fi - cen - ti - a o - pus e - jus;

55 60  
Et ju - sti - ti - a e - jus, et ju - sti - ti - a e - jus, et ju - sti - ti - a e -

65  
- jus ma-net in sæ - cu - lum sæ - cu - li, ma - net in sæ - cu - lum sæ - cu - li, ma-net in

70 #

sæ - cu-lum sæ - cu - li, et ju - sti - ti - a e - jus, et ju - sti - ti - a

75 80

e - jus ma - net in sæ - cu - lum sæ - cu - li, ma - net in sæ - cu-lum

85

sæ - cu - li, ma - net in sæ - cu-lum sæ - cu - li, ma - net in sæ - cu-lum sæ - cu - li.

# Confitebor tibi Domine

Psalm 111:1-3

Andrea Gabrieli (c.1532-1585)

Altus (part 2 of 5)

*Sacrae cantiones quinque vocum, liber primus* (Gardano press, Venice, 1565)

5  
Con - fi - te - bor ti - bi Do-mi - ne in to - to cor-de me -

10  
o, in to-to cor-de me - o; In con-si - li - o ju - sto -

15 20  
- rum, in con-si - li - o ju - sto - rum, in con-si - li -

25 1  
o ju - sto - rum, et con-gre - ga - ti - o - ne. Ma - gna

30  
o - pe-ra Do - mi - ni, ma - gna o - pe-ra Do - mi - ni, ex -

35 40  
- qui - si - ta in om - nes vo-lun - ta - tes e - jus, ex - qui - si - ta in om -

45  
- nes vo-lun - ta - tes e - jus. Con - fes - si - o, con - fes - si - o et ma-gni-fi -

50  
cen-ti - a o - pus e - jus, et ma-gni-fi - cen-ti - a o - pus e - jus;

55 60  
Et ju - sti - ti - a e - jus, et ju - sti - ti - a e - jus, et ju - sti - ti - a e -

65  
- jus ma-net in sæ - cu - lum sæ - cu - li, ma - net in sæ - cu - lum sæ - cu - li, ma - net in

70 #

sæ - cu-lum sæ - cu - li, et ju - sti - ti - a e - jus, et ju - sti - ti - a

75 e - jus ma - net in sæ - cu-lum sæ - cu - li, ma - net in sæ - cu-lum

80

85 sæ - cu - li, ma - net in sæ - cu-lum sæ - cu - li, ma - net in sæ - cu-lum sæ - cu - li.

# Confitebor tibi Domine

Psalm 111:1-3

Andrea Gabrieli (c.1532-1585)

Quintus (part 3 of 5)

*Sacrae cantiones quinque vocum, liber primus* (Gardano press, Venice, 1565)

Con - fi - te - bor ti - bi Do - mi - ne in to -  
to cor - de me - o; In con - si - li - o ju - sto -  
rum, ju - sto - rum, in con - si - li - o ju - sto -  
rum, et con - gre - ga - ti - o - ne. et con - gre - ga - ti - o - ne. Ma - gna  
o - pe - ra Do - mi - ni, ma - gna o - pe - ra Do - mi - ni, ex - qui - si - ta in  
om - nes vo - lun - ta - tes e - jus, ex - qui - si - ta in om -  
nes vo - lun - ta - tes e - jus. Con - fes - si - o, con - fes - si - o  
et ma - gni - fi - cen - ti - a o - pus e - jus, o - pus e - jus; Et  
ju - sti - ti - a e - jus, et ju - sti - ti - a e - jus, et ju - sti - ti - a e - jus  
ma - net in sæ - cu - lum, ma - net in sæ - cu - lum, ma - net in sæ - cu - lum, ma -  
net in sæ - cu - lum sæ - cu - li, et ju - sti - ti - a e - jus, et ju - sti - ti - a e - jus

75 80

8 - ti-a e - jus ma-net in sæ-cu-lum, ma-net in sæ - cu-lum, ma-net in sæ - cu-

85

8 lum sæ - cu - li, ma-net in sæ - cu-lum, ma - net in sæ - cu-lum sæ - cu - li.

# Confitebor tibi Domine

Psalm 111:1-3

Andrea Gabrieli (c.1532-1585)

Quintus (part 3 of 5)

*Sacrae cantiones quinque vocum, liber primus* (Gardano press, Venice, 1565)

4 5 1

Con - fi - te - bor ti - bi Do - mi - ne in to -

10 - to cor - de me - o; In con - si - li - o ju - sto -

15

20

rum, ju - sto - rum, in con - si - li - o ju - sto -

25

rum, et con - gre - ga - ti - o - ne. et con - gre - ga - ti - o - ne. Ma - gna

30

o - pe - ra Do - mi - ni, ma - gna o - pe - ra Do - mi - ni, ex - qui - si - ta in

35

40

om - nes vo - lun - ta - tes e - jus, ex - qui - si - ta in om -

45

nes vo - lun - ta - tes e - jus. Con - fes - si - o, con - fes - si - o

2 50

55

et ma - gni - fi - cen - ti - a o - pus e - jus, o - pus e - jus; Et

60

ju - sti - ti - a e - jus, et ju - sti - ti - a e - jus, et ju - sti - ti - a e - jus

65

- ma - net in sæ - cu - lum, ma - net in sæ - cu - lum, ma - net in sæ - cu - lum, ma -

70

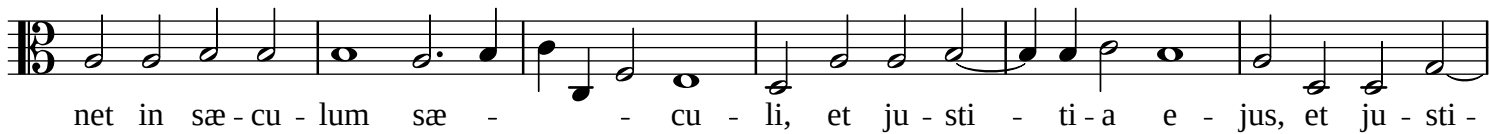

net in sæ-cu-lum sæ - cu - li, et ju - sti - ti - a e - jus, et ju - sti -

75

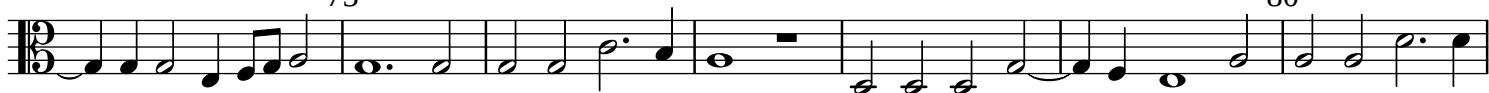

- ti - a e - jus ma - net in sæ - cu - lum, ma - net in sæ - cu - lum, ma - net in sæ - cu -

80

lum sæ - cu - li, ma - net in sæ - cu - lum, ma - net in sæ - cu - lum sæ - cu - li.

85

# Confitebor tibi Domine

Psalm 111:1-3

Andrea Gabrieli (c.1532-1585)

Tenor (part 4 of 5)

*Sacrae cantiones quinque vocum, liber primus* (Gardano press, Venice, 1565)

Con - fi - te - bor ti - bi Do - mi - ne in to - to  
cor - de me - o; In con - si - li - o ju - sto - rum, in  
con - si - li - o ju - sto - rum, ju - sto - rum, in con - si - li -  
o ju - sto - rum, ju - sto - rum, et con - gre - ga - ti - o - ne. Ma - gna  
o - pe - ra Do - mi - ni, ma - gna o - pe - ra Do - mi -  
ni, ex - qui - si - ta in om - nes vo - lun - ta - tes e - jus.  
Con - fes - si - o, con - fes - si - o, con - fes - si - o et ma - gni - fi - cen - ti -  
a o - pus e - jus, o - pus e - jus, et ma - gni - fi - cen - ti - a o - pus e -  
jus; Et ju - sti - ti - a e - jus, et ju - sti - ti - a e -  
jus ma - net in sæ - cu - lum sæ - cu - li, ma - net in sæ - cu -

8 lum, ma - net in sæ - cu - lum sæ - cu - li, et ju - sti - ti - a e - jus, et ju - sti -

70

8 - ti - a e - - jus ma - net in sæ - cu - lum sæ - cu - li, ma - net in

80

8 sæ - cu - lum, ma - net in sæ - cu - lum, ma - net in sæ - cu - lum sæ - cu - li.

85

# Confitebor tibi Domine

Psalm 111:1-3

Andrea Gabrieli (c.1532-1585)

Tenor (part 4 of 5)

*Sacrae cantiones quinque vocum, liber primus* (Gardano press, Venice, 1565)

2 5

Con - fi - te - bor ti - bi Do - mi - ne in to - to

10

cor - de me - o; In con - si - li - o ju - sto - rum, in

15

- con - si - li - o ju - sto - rum, ju - sto - rum, in con - si - li -

20 25 1

o ju - sto - rum, ju - sto - rum, et con - gre - ga - ti - o - ne. Ma - gna

30

o - pe - ra Do - mi - ni, ma - gna o - pe - ra Do - mi -

35

ni, ex - qui - si - ta in om - nes vo - lun - ta - tes e - jus.

40 3 45

Con - fes - si - o, con - fes - si - o, con - fes - si - o et ma - gni - fi - cen - ti -

50

a o - pus e - jus, o - pus e - jus, et ma - gni - fi - cen - ti - a o - pus e -

55 # 1 60

- jus; Et ju - sti - ti - a e - jus, et ju - sti - ti - a e -

65

- jus ma - net in sæ - cu - lum sæ - cu - li, ma - net in sæ - cu -

70  
lum, ma - net in sæ - cu - lum sæ - cu - li, et ju - sti - ti - a e - jus, et ju - sti -

75 80  
- ti - a e - - jus ma - net in sæ - cu - lum sæ - cu - li, ma - net in

85  
sæ - cu - lum, ma - net in sæ - cu - lum, ma - net in sæ - cu - lum sæ - cu - li.

# Confitebor tibi Domine

Psalm 111:1-3

Andrea Gabrieli (c.1532-1585)

Bassus (part 5 of 5)

*Sacrae cantiones quinque vocum, liber primus* (Gardano press, Venice, 1565)

4 5 4 10  
Con - fi - te - bor ti - bi Do - mi - ne in to - to  
15 1  
cor - de me - o; In con - si - li - o ju - sto - rum,  
20 1 25  
in con - si - li - o ju - sto - rum, et con - gre - ga - ti - o - ne. Ma -  
30  
- gna o - pe - ra Do - mi - ni, ma - gna o - pe - ra Do - mi -  
1 35 3 40  
ni, ex - qui - si - ta in om - nes vo -  
45 3 50 1  
- lun - ta - tes e - jus. Con - fes - si - o, con - fes - si - o  
55  
et ma - gni - fi - cen - ti - a o - pus e - jus; Et ju - sti - ti - a e - jus,  
2 60 65  
et ju - sti - ti - a e - jus ma - net in sæ - cu - lum, ma - net in sæ - cu -  
70 1  
lum, ma - net in sæ - cu - lum sæ - cu - li, et  
75 80 1  
ju - sti - ti - a e - jus ma - net in sæ - cu - lum, ma - net in sæ - cu - lum,

85

ma-net in sæ - cu-lum sæ - cu - li, ma-net in sæ - cu-lum sæ - cu - li.