Sarà che cessi o che s'allenti mai

Seconda parte

Ludovico Ariosto, *Rime* XXIV

Alessandro Striggio (c.1536-1592)

Quinto (part 5 of 6)

Il primo libro de madrigali a sei voci (Gardane press, Venice, 1565)

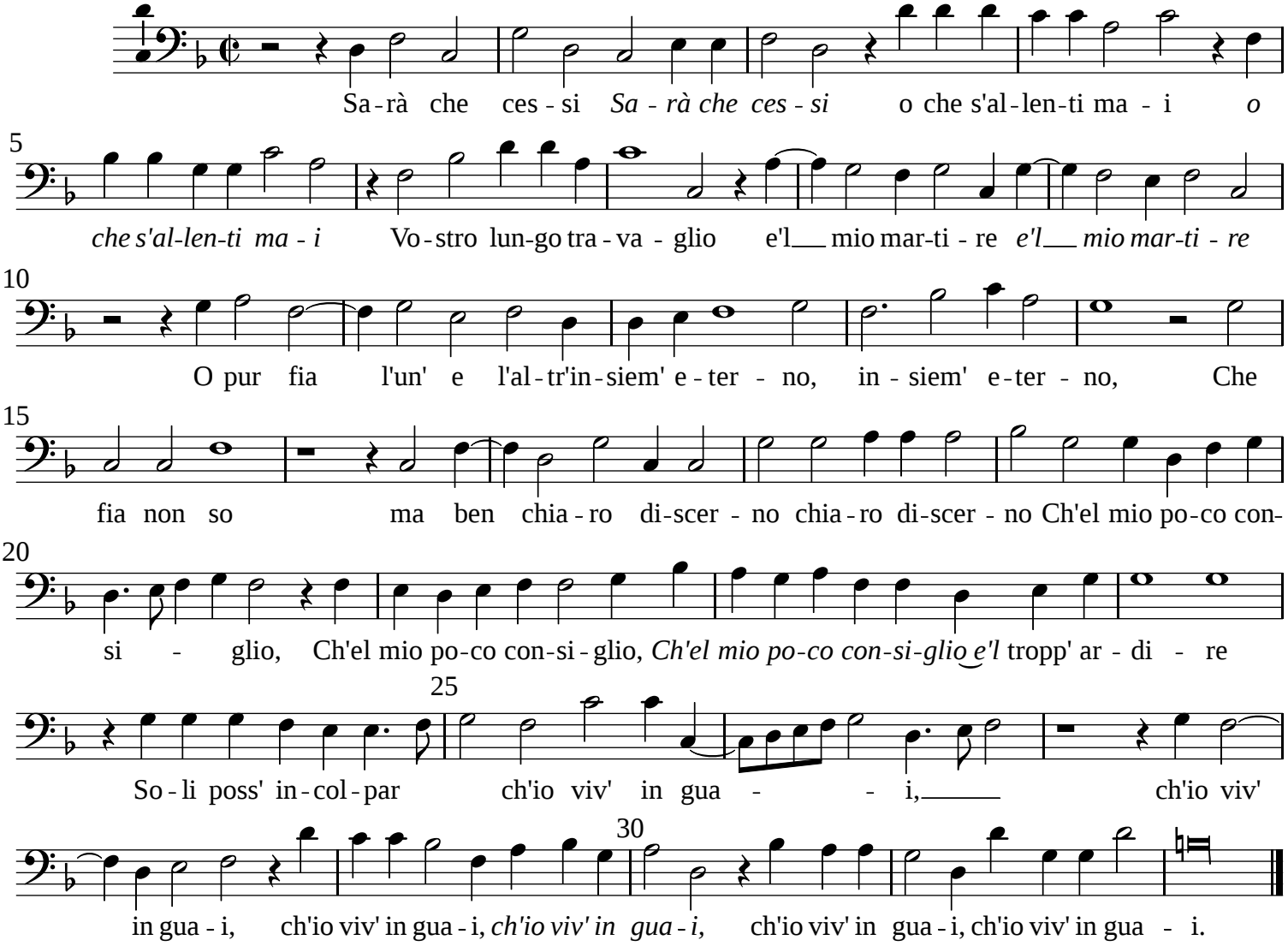

Typeset by Allen Garvin (aurvondel@gmail.com) (ver. 2013-08-31) CC BY-NC 3.0