Voi non volete, donna

Francesco Veggio (fl. 1560-1570) — Andrea Gabrieli (c.1532-1585)

Canto (part 1 of 6) — *Il secondo libro de madrigali à 6 voci* (Angelo Gardano press, Venice, 1580)

2

Voi non vo - le - te, don - na, *voi non vo - le - te, don-na,* Quel che da voi vor-

5

re - i, Per far pian - ger via più que-sti oc-chi mie-i, que-sti oc-chi mie-i, *que-sti oc-chi mie - i.*

10

Ma per-ché non vo-le - te Quan-to so che po-te - te? Deh, deh, deh, per-ché non vo-

15

le - te, deh, per-ché non vo-le - te quel ch'io vo - glio, Se mai dal vo-ler vo-stro non mi sco-glio?

20

Deh, *deh,* deh, per-ché non vo - le - te, deh, per-ché non vo-le - te quel ch'io vo -

25

glio, se mai dal vo-ler vo-stro non mi sco-glio? se mai dal vo - ler vo-stro non mi sco - glio?

30

35

Set by Allen Garvin (aurvondel@gmail.com) (orig. 2022-06-15 / ver. 2022-06-15) CC BY-NC 4.0

Voi non volete, donna

Francesco Veggio (fl. 1560-1570) — Andrea Gabrieli (c.1532-1585)

Quinto (part 2 of 6) — *Il secondo libro de madrigali à 6 voci* (Angelo Gardano press, Venice, 1580)

Voi non vo - le - te, don - na, Quel che da voi vor - re - i,

quel che da voi vor - re - i, Per far pian - ger via più que-sti oc-chi mie - i, que-sti oc-chi

mie - i, que-sti oc-chi mie - - i. Ma per-ché non vo - le - te Quan-to

so che po - te - te? Deh, deh, deh, per-ché, deh, per - ché non vo - le - te,

deh, per-ché non vo - le - te quel ch'io vo - glio, Deh, *deh,*

deh, per-ché, deh, per-ché non vo-le - te, deh, per-ché non vo - le - te quel ch'io vo - glio,

se mai dal vo-ler vo-stro non mi sco - glio? se mai dal vo-ler vo - stro non mi sco - glio?

Set by Allen Garvin (aurvondel@gmail.com) (orig. 2022-06-15 / ver. 2022-06-15) CC BY-NC 4.0

Voi non volete, donna

Francesco Veggio (fl. 1560-1570)

Andrea Gabrieli (c.1532-1585)

Alto (part 3 of 6)

Il secondo libro de madrigali à 6 voci (Angelo Gardano press, Venice, 1580)

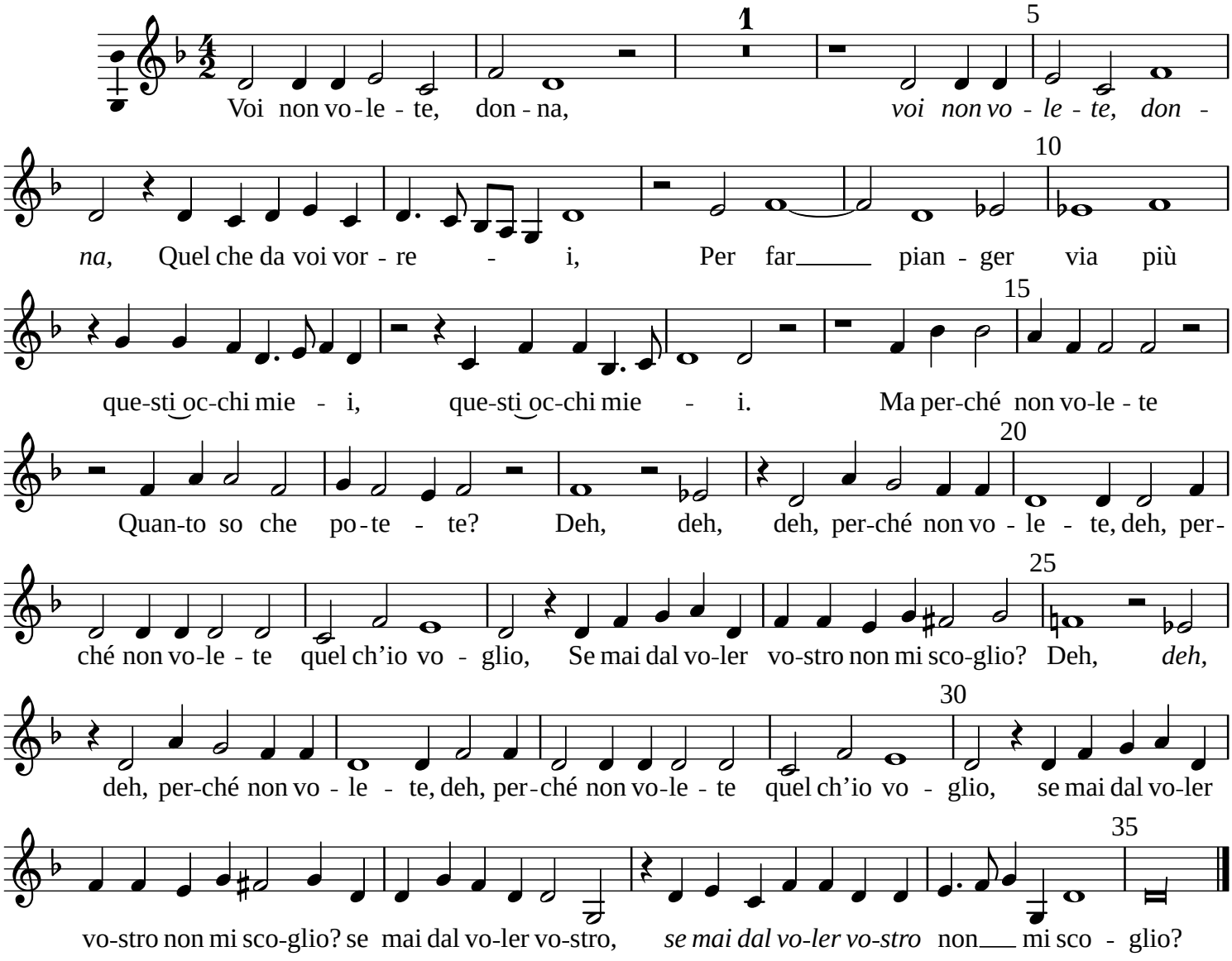

Set by Allen Garvin (aurvondel@gmail.com) (orig. 2022-06-15 / ver. 2022-06-15) CC BY-NC 4.0

Voi non volete, donna

Francesco Veggio (fl. 1560-1570) — Andrea Gabrieli (c.1532-1585)

Tenore (part 4 of 6) — *Il secondo libro de madrigali à 6 voci* (Angelo Gardano press, Venice, 1580)

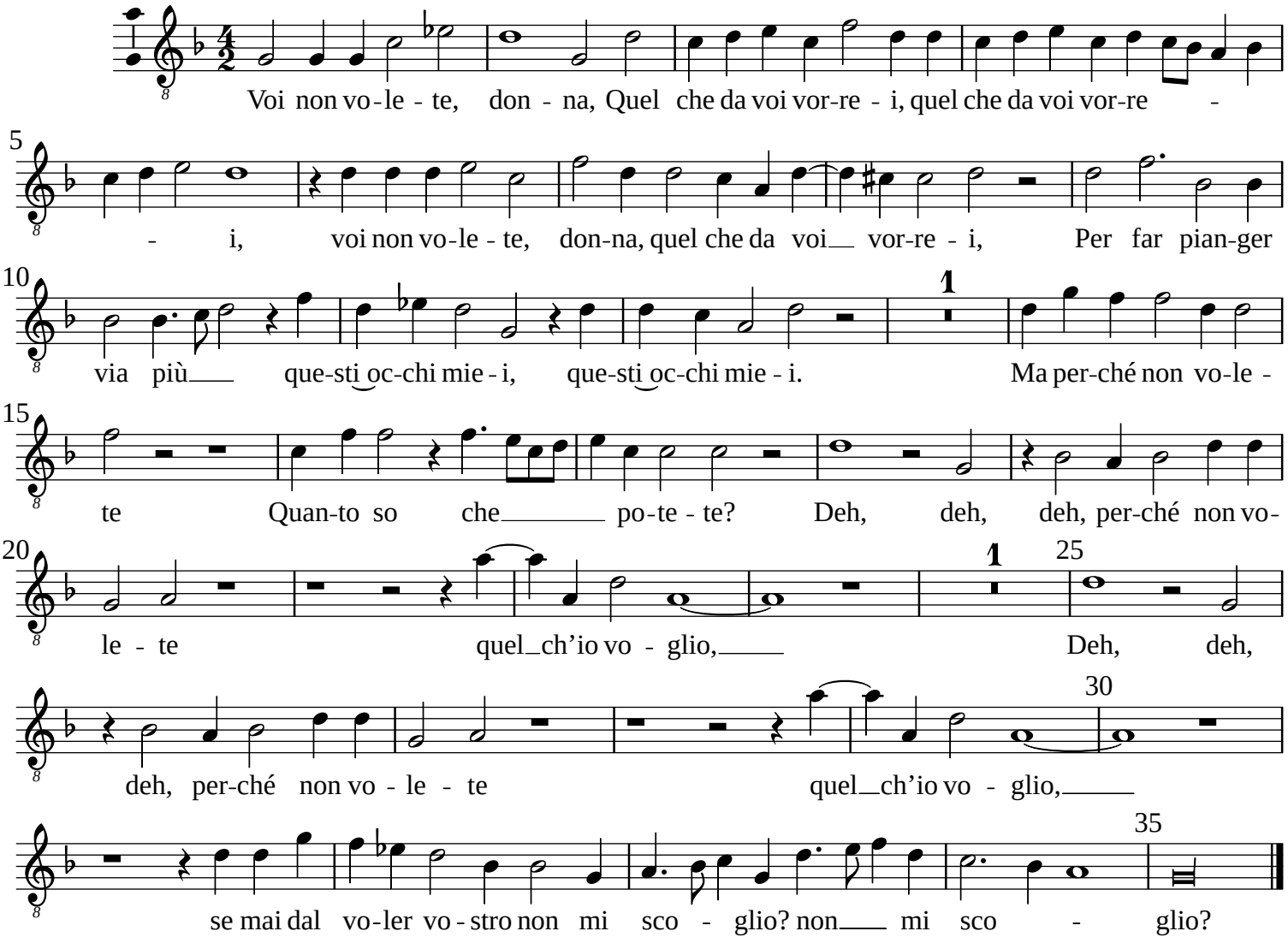

Set by Allen Garvin (aurvondel@gmail.com) (orig. 2022-06-15 / ver. 2022-06-15) CC BY-NC 4.0

Voi non volete, donna

Francesco Veggio (fl. 1560-1570) — Andrea Gabrieli (c.1532-1585)

Sesto (part 5 of 6) — *Il secondo libro de madrigali à 6 voci* (Angelo Gardano press, Venice, 1580)

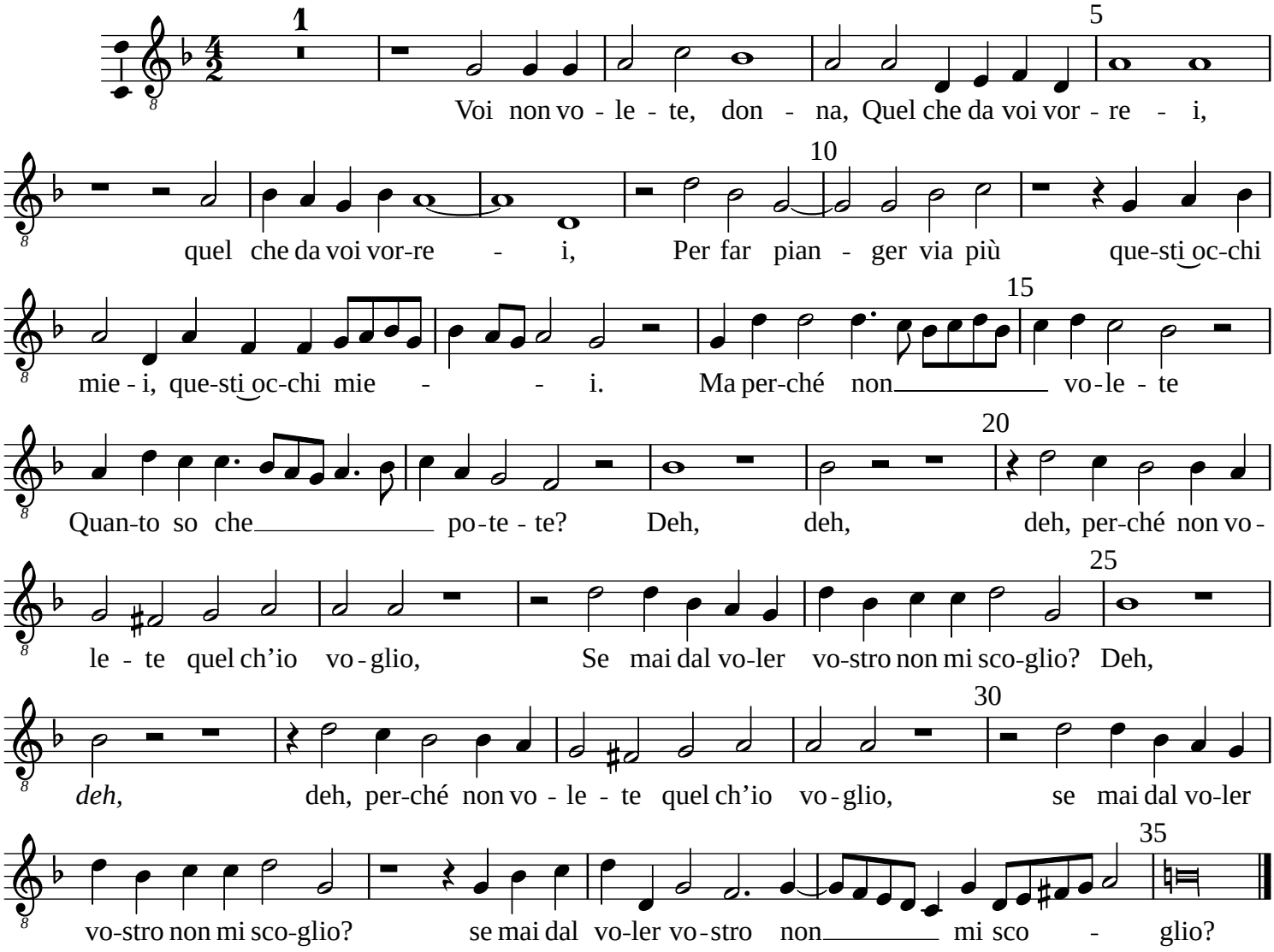

Set by Allen Garvin (aurvondel@gmail.com) (orig. 2022-06-15 / ver. 2022-06-15) CC BY-NC 4.0

Voi non volete, donna

Francesco Veggio (fl. 1560-1570)

Andrea Gabrieli (c.1532-1585)

Basso (part 6 of 6)

Il secondo libro de madrigali à 6 voci (Angelo Gardano press, Venice, 1580)

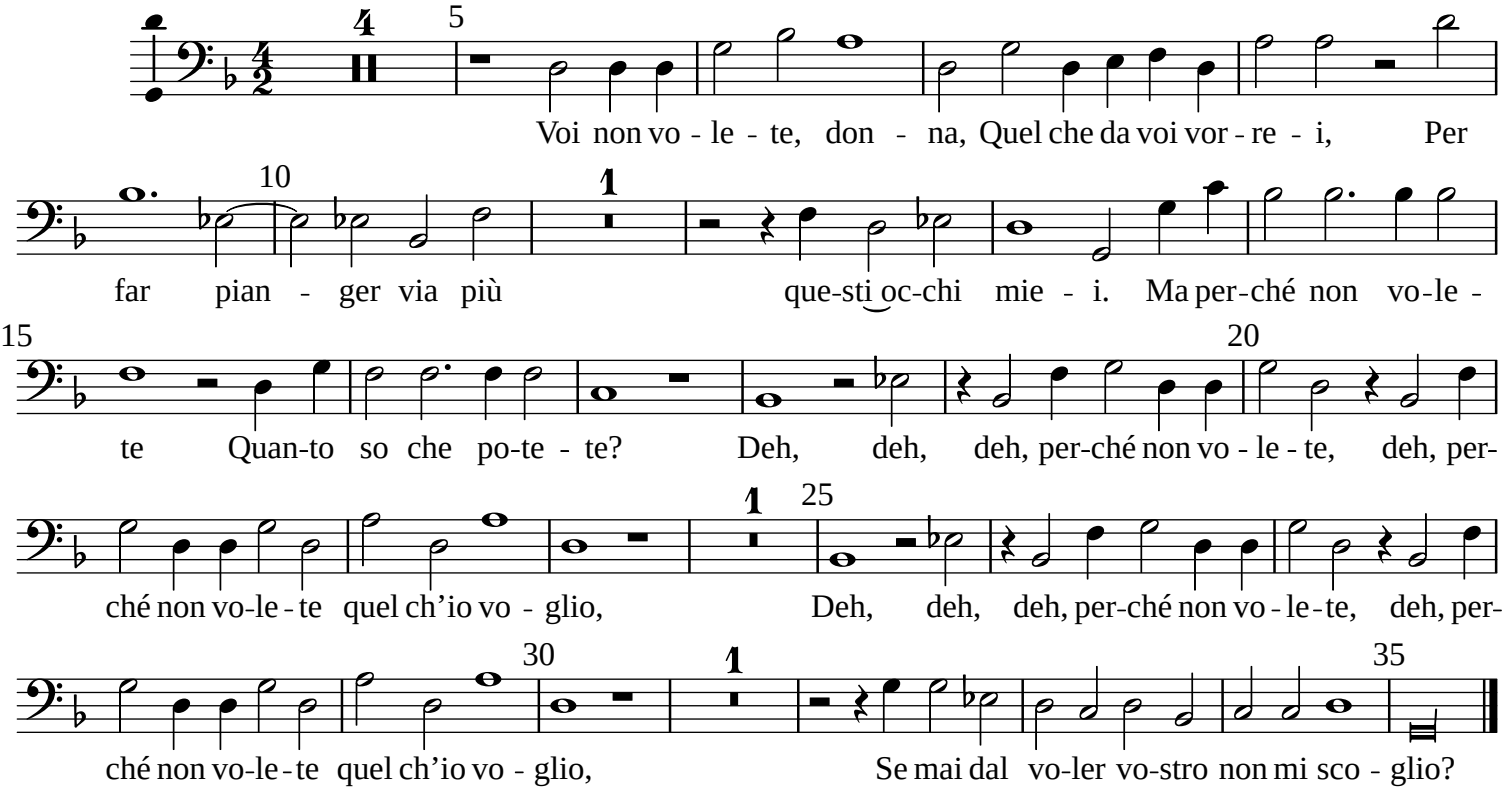

Set by Allen Garvin (aurvondel@gmail.com) (orig. 2022-06-15 / ver. 2022-06-15) CC BY-NC 4.0