Sancta et immaculata Virginitas

Sixth responsory at Matins of Christmas Day

Andrea Gabrieli (c.1532-1585)

Altus (part 3 of 5)

Sacrae cantiones quinque vocum, liber primus (Gardano press, Venice, 1565)

San - cta et im - ma - cu - la - ta Vir - gi - ni - tas, san-

- cta et im - ma - cu - la - ta Vir - gi - ni - tas, Vir - gi - ni - tas,

san - cta et im - ma - cu - la - ta Vir - - - gi - ni - tas,

qui - bus te lau - di - bus, qui - bus te lau - di - bus ef - fe - ram ne - sci -

o, qui - bus te lau - di - bus ef - fe - ram ne - sci - o,

ef - fe - ram ne - sci - o, qui - bus te lau - di - bus ef - fe - ram ne - sci - o:

Qui - a quem cæ - li ca - pe - re non po - te - rant, tu - o gre - mi - o con -

tu - li - - sti, tu - o gre - mi - o con - tu - li -

- sti, tu - o gre - mi - o con - - tu - li -

- sti, tu - o gre - mi - o con - tu - li - - - -

Typeset by Allen Garvin (aurvondel@gmail.com) (ver. 2019-12-07) CC BY-NC 3.0

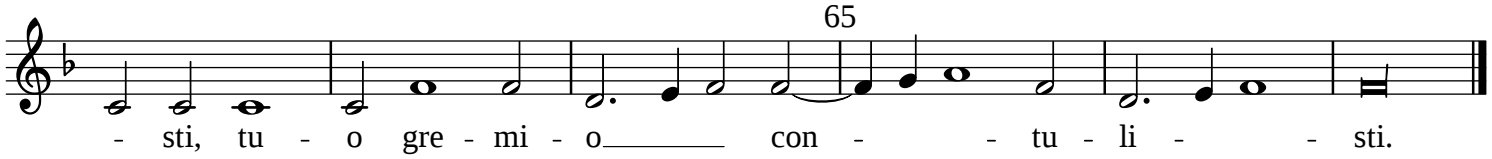

Typeset by Allen Garvin (aurvondel@gmail.com) (ver. 2019-12-07) CC BY-NC 3.0