So ich Herzlieb nun von dir scheid

Ludwig Senfl (c.1486-c.1543)

Discantus (part 1 of 4)

Ein ausszug guter alter und newer Teutscher Liedlein (Forster press, Nürnberg, 1539)

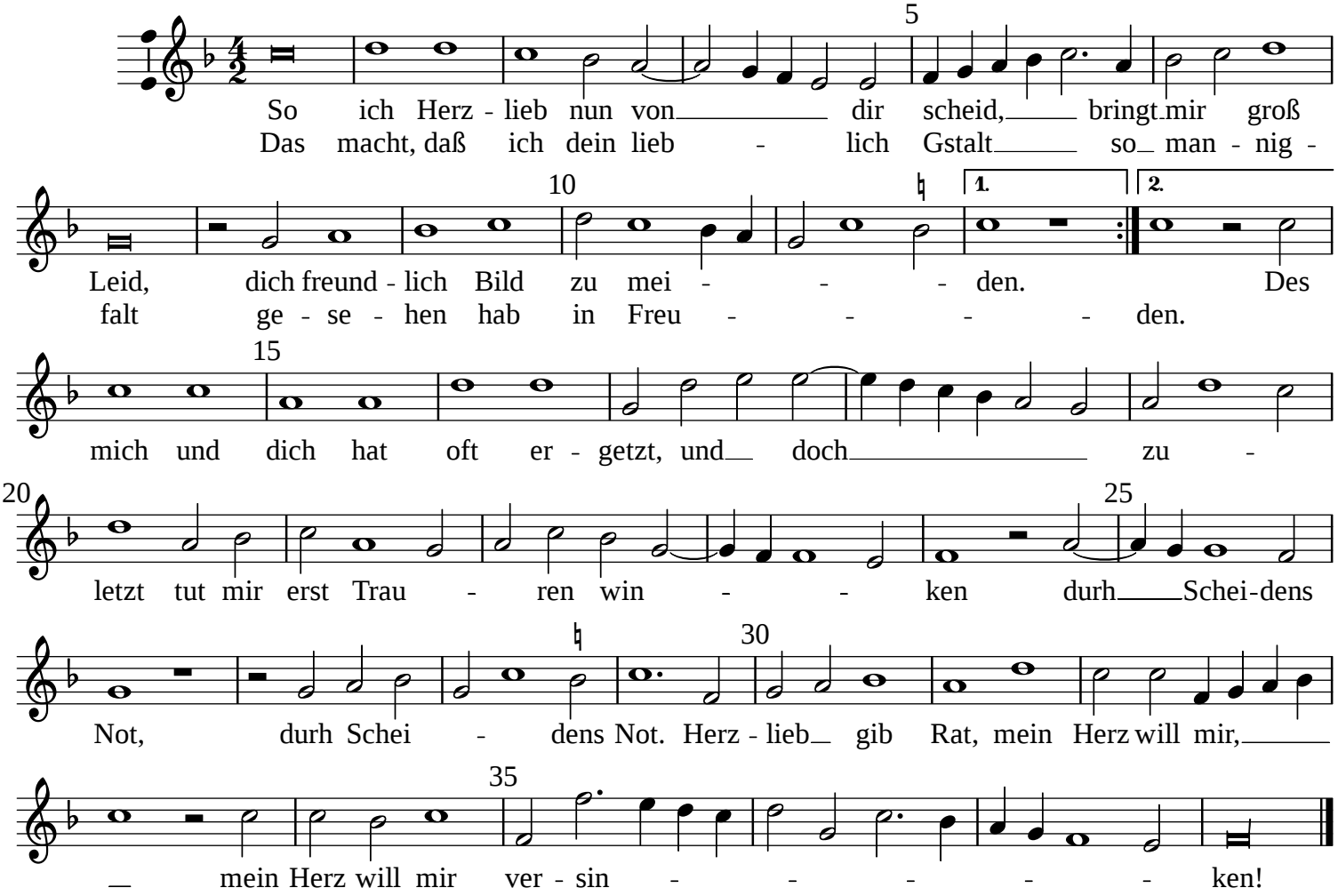

Typeset by Allen Garvin (aurvondel@gmail.com) (ver. 2018-12-01) CC BY-NC 2.5