Sovente all'hor che sù gli estivi ardori

Prima parte

Torquato Tasso, *Gerusalemme Liberata* Canto VII ottava 19

Giaches de Wert (1535-1596)

Tenore (part 4 of 5)

L'Ottavo Libro de Madrigali à 5 (Venice, 1586)

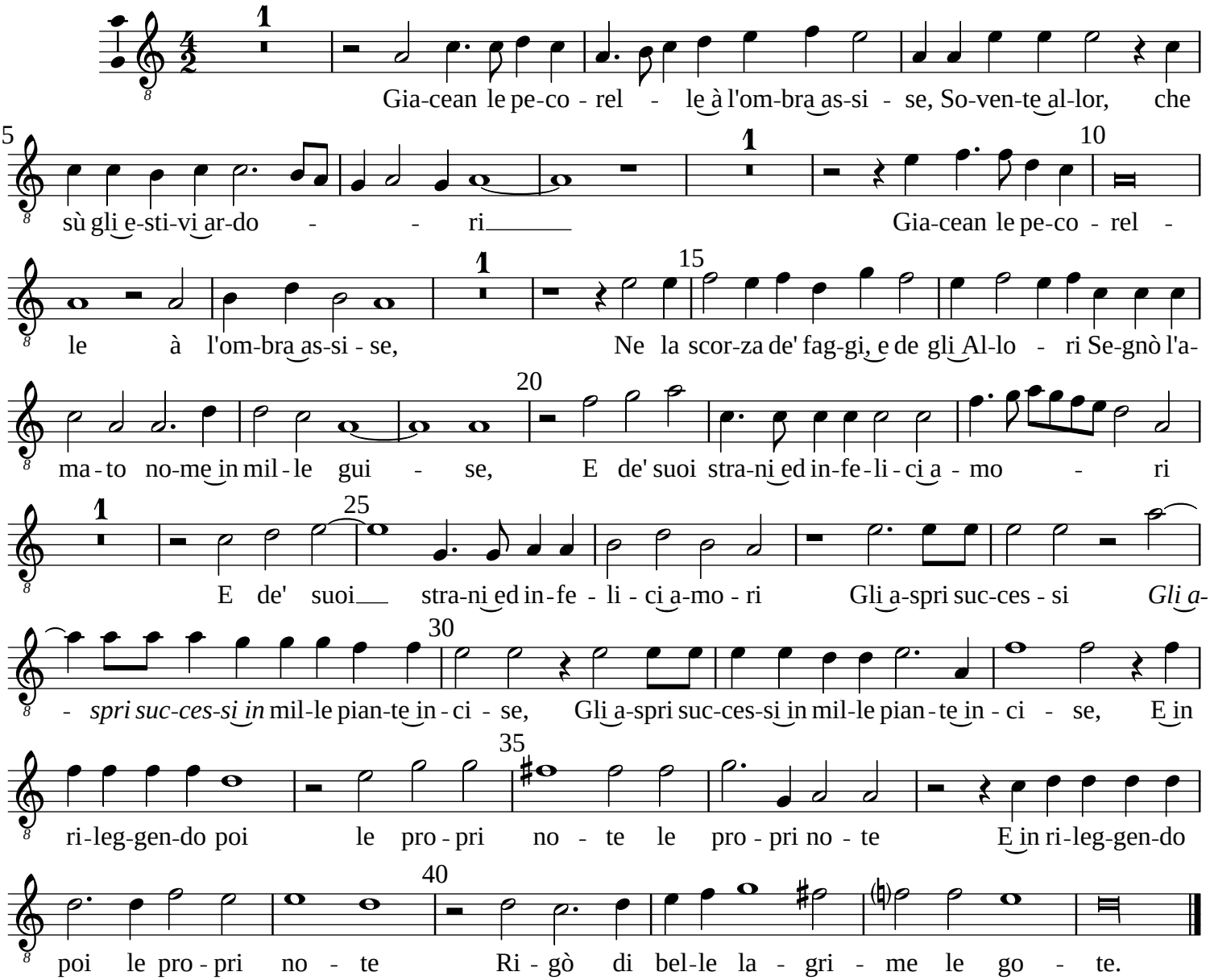

Typeset by Allen Garvin (aurvondel@gmail.com) (orig. 2014-08-16 / ver. 2023-07-19) CC BY-NC 4.0