Che dolce più, che più giocondo stato

Ludovico Ariosto, *Orlando furioso*, Canto XXXI ottava 1 — Gioan Paien (fl.1560s)

Tenore (part 2 of 2) — *Il primo libro de madrigali à 2 voci* (Antonio Gardano press, Venice, 1564)

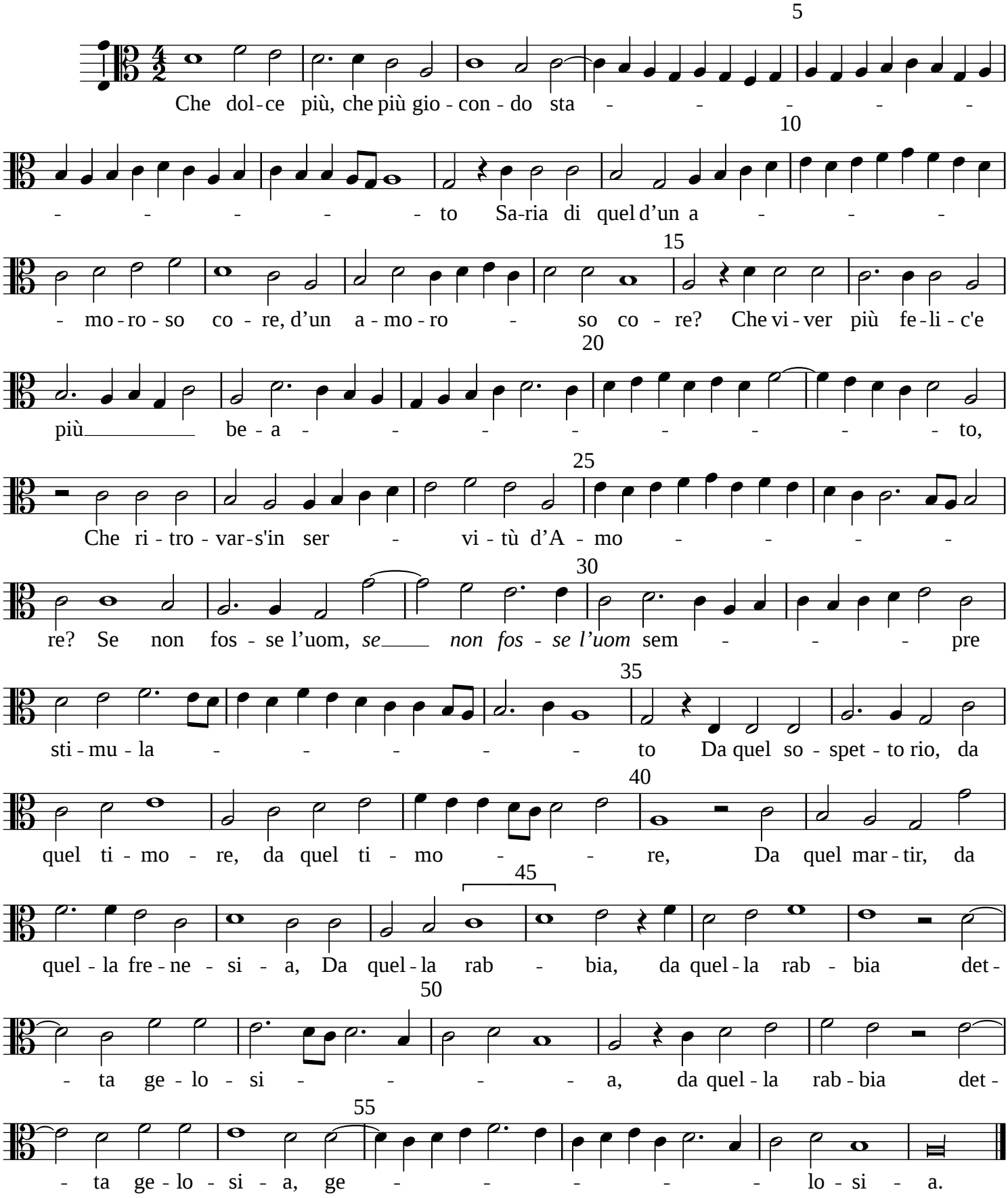

Set by Allen Garvin (aurvondel@gmail.com) (ver. 2020-08-30) CC BY-NC 2.5