Aria di canzon Francese per sonar del ottavo tono

Marc'Antonio Ingegneri (c.1535-1592)

Alto (part 2 of 4)

Il secondo libro di madregali a 4 voci (Angello Gardano press, Venice, 1579)

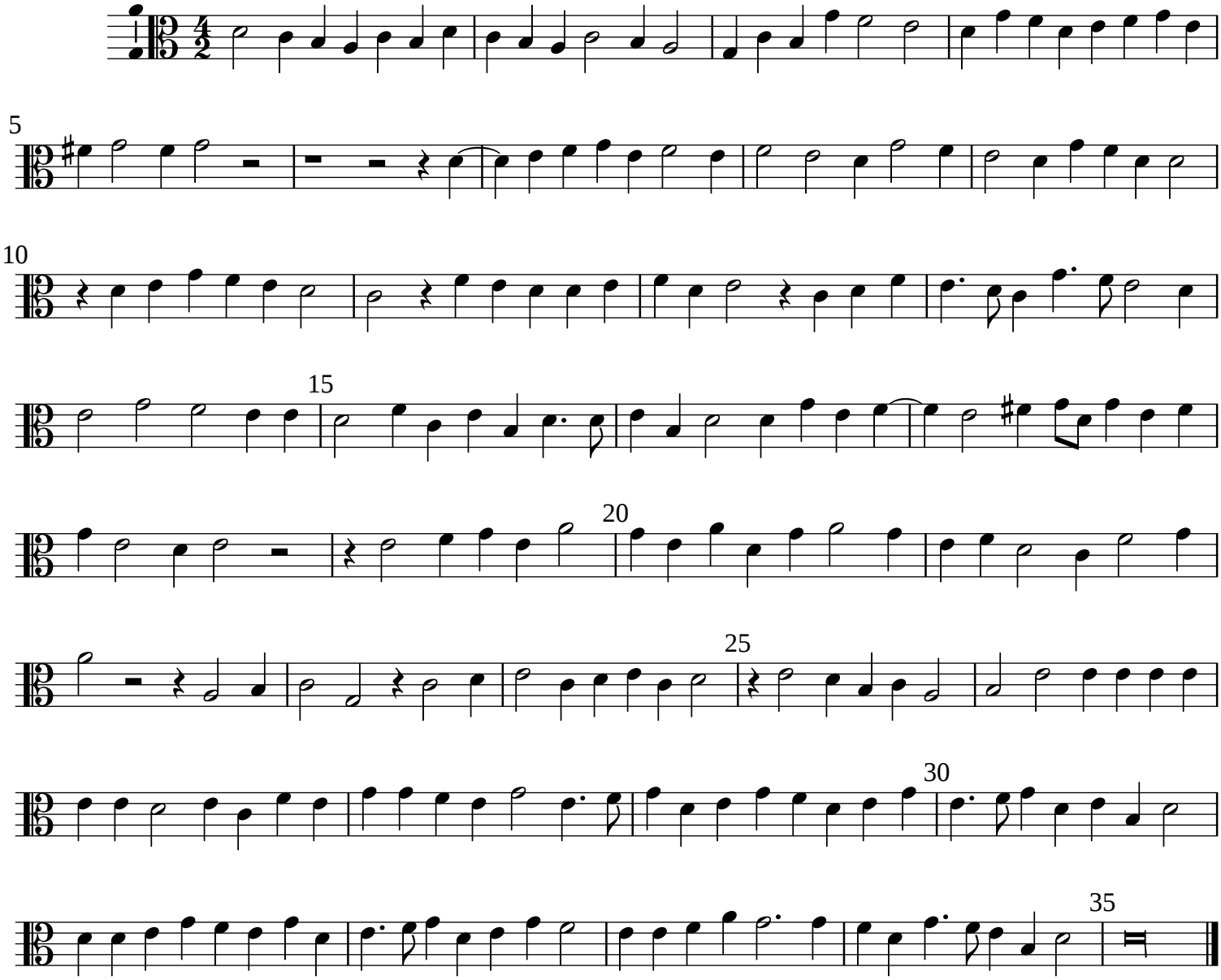

Typeset by Allen Garvin (aurvondel@gmail.com) (ver. 2019-01-11) CC BY-NC 3.0