Pioggia di lagrimar, nebbia di sdegni

Seconda parte

Petrarca, Canzoniere CLXXXIX (189)

Pietro Vinci (c.1525-1584)

Basso (part 6 of 6)

Il primo libro de madrigali à 6 voci (Girolamo Scotto press, Venice, 1571)

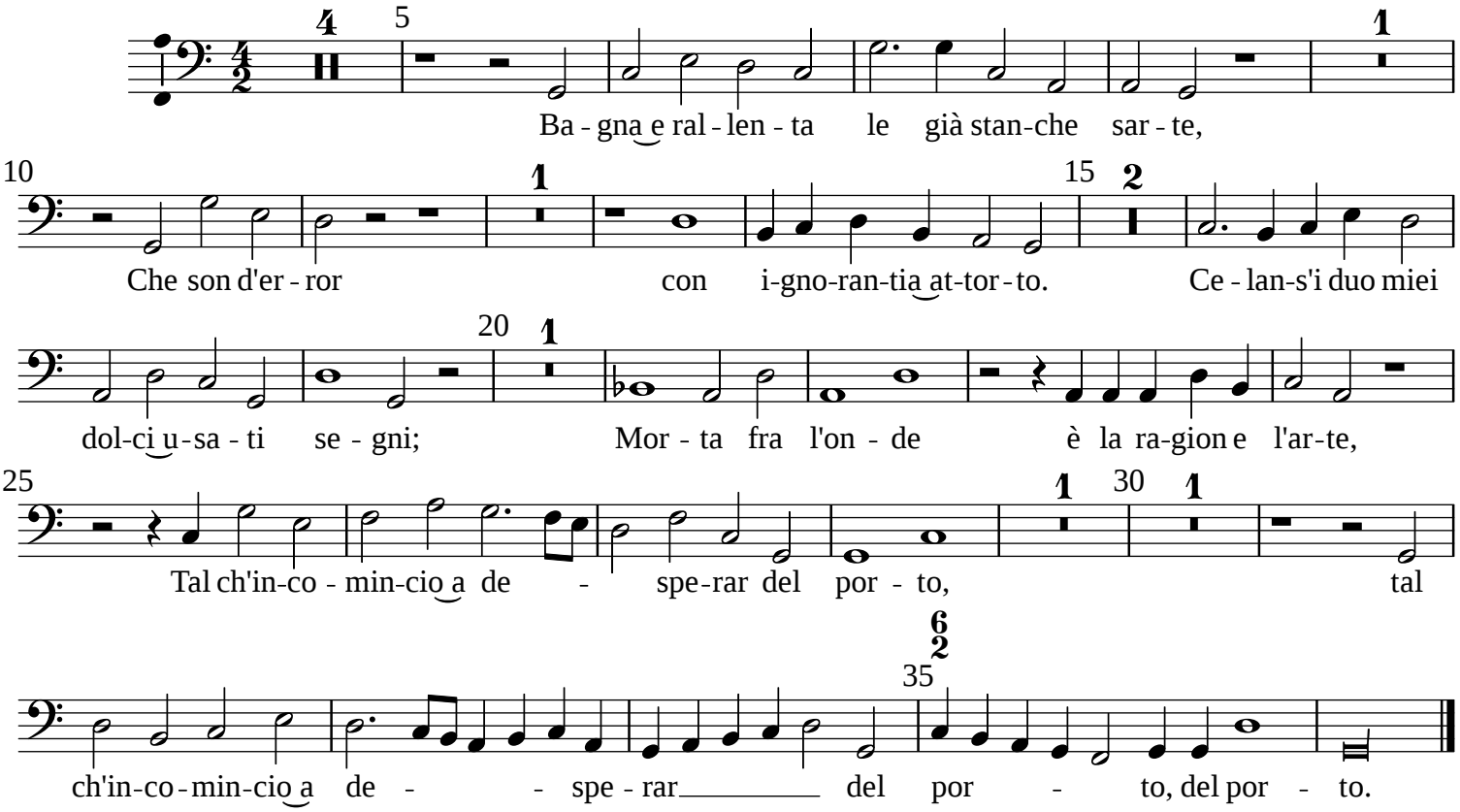

Set by Allen Garvin (aurvondel@gmail.com) (ver. 2020-09-12) CC BY-NC 2.5