O quam gloriosum est regnum

Magnifat antiphon, 2nd vespers for All Saints (2e text: Revelation 7:12) — William Byrd (c.1540-1623)

Contratenor (part 3 of 5) — *Liber primus sacrarum cantionum* (Thomas East press, London, 1589)

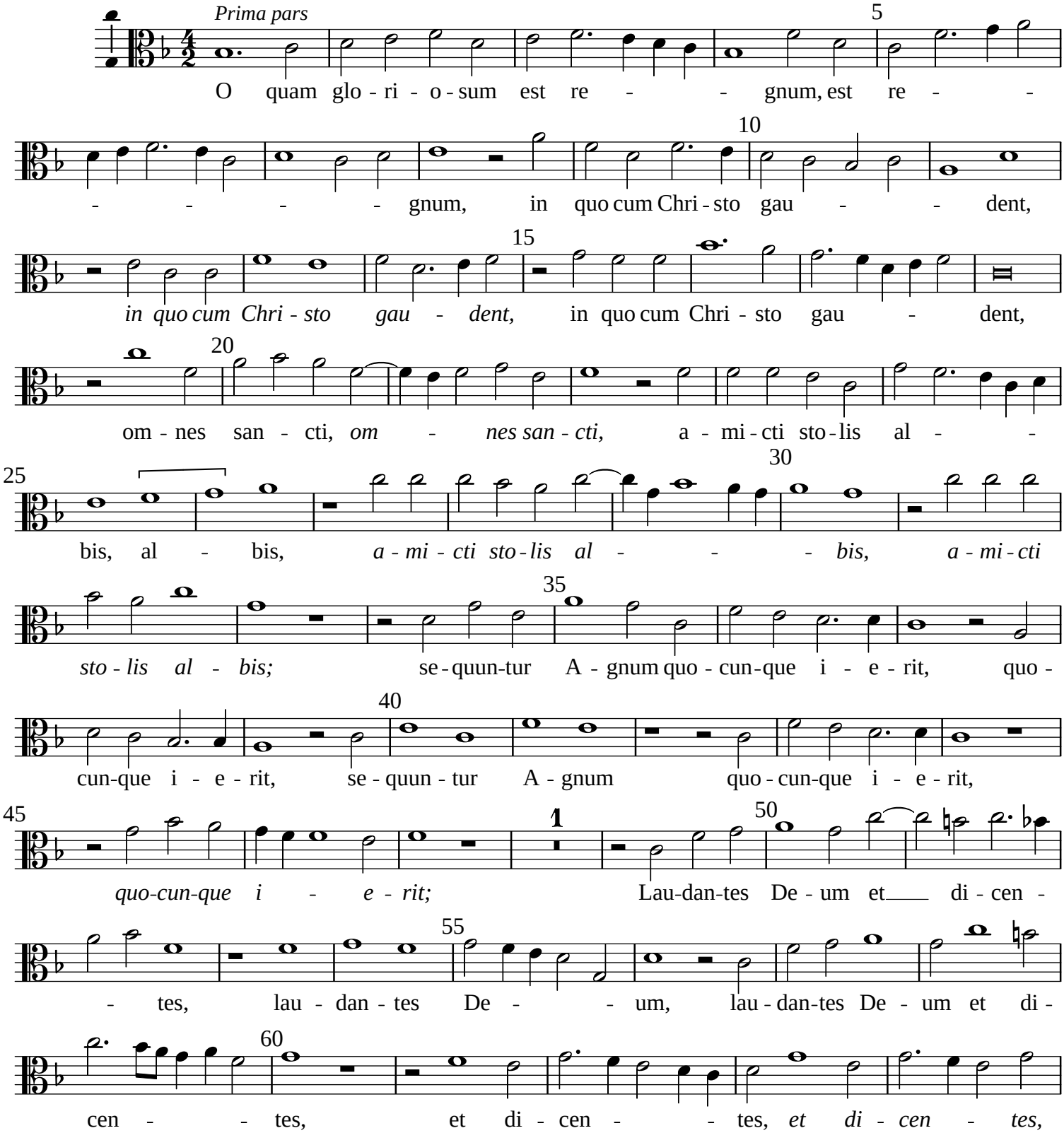

Set by Allen Garvin (aurvondel@gmail.com) (ver. 2022-12-05) CC BY-NC 2.5

65 70 *Secunda pars*

lau - dan - tes De - um et di - cen - tes, di - cen - tes. Be -

75 2

- ne - di - cti - o et cla - ri - tas et sa - pi - en - ti - a,

80 85

et sa - pi - en - ti - a et gra - ti - a - rum a - - -

1 90

- cti - o, *et gra - ti - a - rum a - cti - o,* ho - nor, vir - tus, *ho -*

95

- *nor, vir - tus* et for - ti - tu - do De - o no - - stro, De - o no -

100

- - - stro. In sæ - cu - la sæ - cu - lo - rum. A - - -

105

- - men. sæ - cu - lo - rum. A - - - - men. A -

110 115

men. In sæ - cu - la sæ - cu - lo - rum. A - men. sæ - cu - lo - rum.

120

A - - - men. A - men. A - - men.

Set by Allen Garvin (aurvondel@gmail.com) (ver. 2022-12-05) CC BY-NC 2.5