Domine secundum actum meum

8th responsory for the Office of the Dead

Contratenor (part 3 of 6)

William Byrd (c.1540-1623)

Cantiones sacrae (London, 1575)

Se - cun - dum a - ctum me - um,

Do - mi - ne, se - cun - dum a - ctum me - um, a - ctum me - um,

se - cun - dum a - ctum me - - um, a - ctum me - - -

um, se - cun - dum a - ctum me - um, *se - cun - dum a - ctum me - um,* se -

cun - dum a - ctum me - - um no - li me ju - di - ca - - re,

no - li me ju - di - ca - - - - - re: Ni - hil di - gnum

in con - spe - ctu tu - o e - gi, ni - hil di - gnum, *ni - hil di - gnum* in con - spe -

- ctu tu - o e - gi, ni - hil di - gnum in con - spe - ctu tu - o e - gi,

in con - spe - ctu tu - o e - - - gi, in con - spe -

- ctu tu - o e - gi, e - gi, in con - spe - ctu tu - o e - gi.

Typeset by Allen Garvin (aurvondel@gmail.com) (orig. 2021-12-08 / ver. 2021-12-08) CC BY-NC 4.0

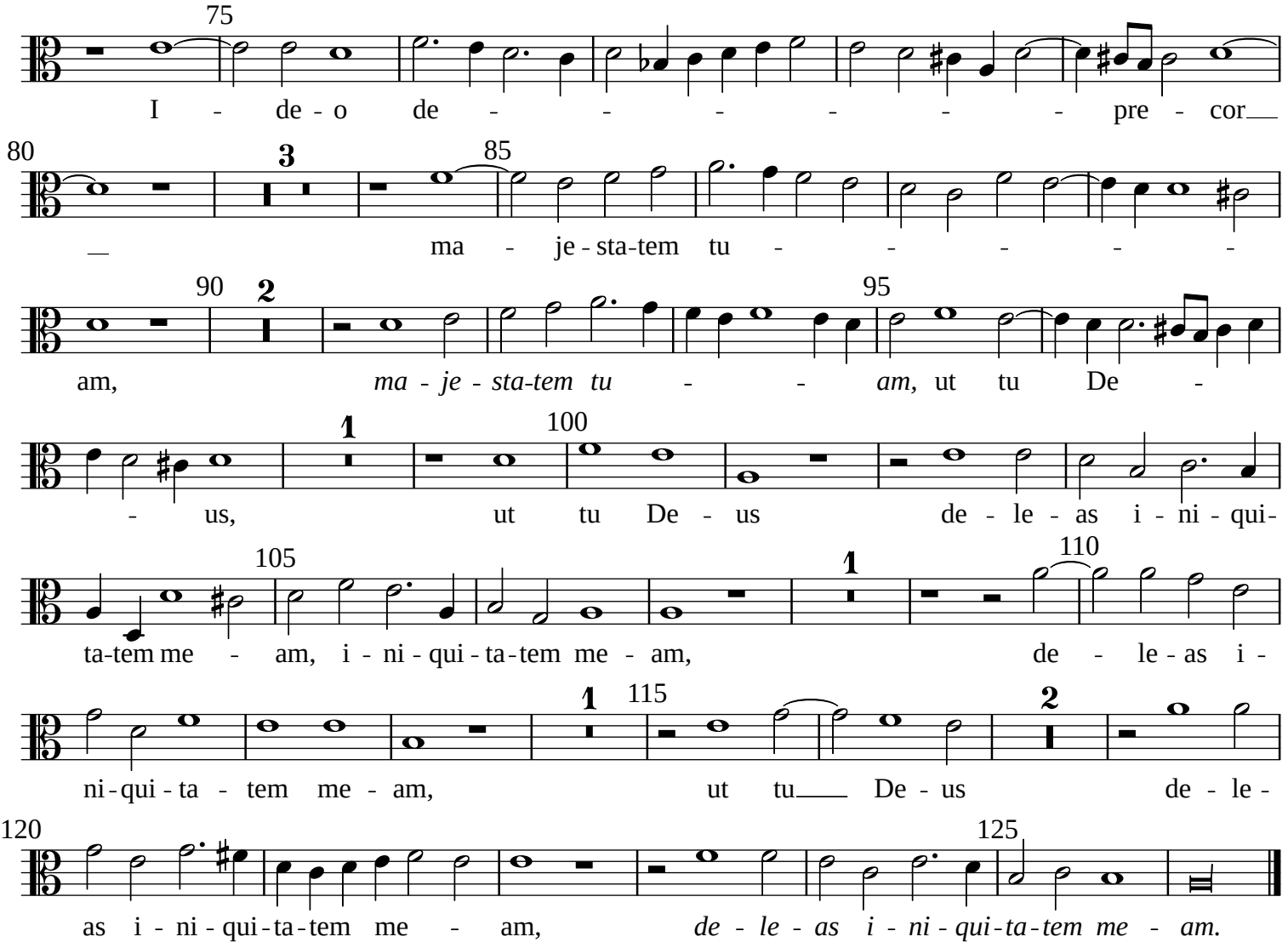

Typeset by Allen Garvin (aurvondel@gmail.com) (orig. 2021-12-08 / ver. 2021-12-08) CC BY-NC 4.0